

Appuntamenti In evidenza Turismo

# Faimarathon, 15 itinerari a tema in tutta la Sicilia

di: Redazione

15 ottobre 2016

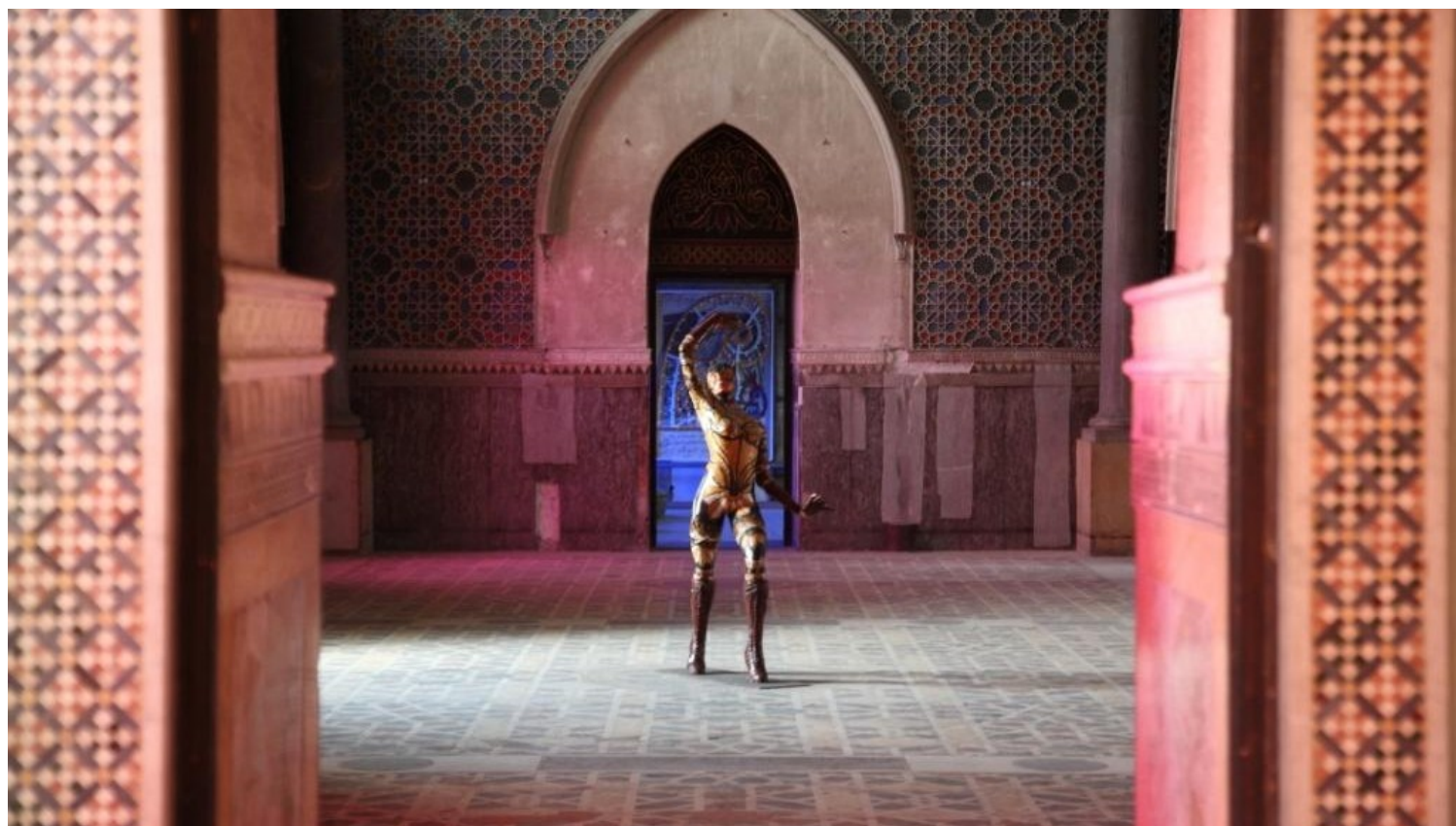

**Faimarathon** è la giornata **FAI** d'autunno, la data è **Domenica 16 ottobre 2016**. Quindici gli itinerari a tema in tutta la Sicilia con visita in 50 luoghi speciali e poco conosciuti. Vedi: <http://faimarathon.it>

**Faimarathon** è un evento a diffusione nazionale ideato cinque anni fa grazie alla collaborazione con il Gioco del Lotto e realizzato dai **Gruppi FAI Giovani** a sostegno della campagna di raccolta fondi "**Ricordiamoci di salvare l'Italia**", attiva dall'1 al 31 ottobre.

La Sicilia offrirà ben 15 itinerari tematici. Le **visite, a contributo libero**, a cura dei volontari della Fondazione, permetteranno di vivere una giornata da "turisti a casa nostra", alla scoperta di 50 luoghi di **interesse artistico, paesaggistico e sociale** che rappresentano l'identità, la storia e le tradizioni delle nostre città, **molti dei quali aperti in via eccezionale**.

*"La FAIMARATHON – afferma **Giulia Miloro**, Presidente Regionale FAI Sicilia – è un evento giovane, sia perché parla ai giovani ma soprattutto perché sono loro stessi a idearla e organizzarla, con la grande collaborazione delle Delegazioni. Mobilitandosi tutti insieme per la tutela e la valorizzazione del patrimonio italiano. E' un evento che li rende promotori di una rivoluzione culturale. Diamo fiducia alle nuove generazioni!"*

Partecipare il 16 ottobre a questa Giornata FAI d'autunno consentirà ai siciliani di **riappropriarsi del proprio patrimonio** in modo spontaneo e coinvolgente. **Palazzi, chiese, cappelle, torri, dimore rupestri**, ma anche **quartieri e interi borghi**, spesso **inaccessibili al pubblico**, a volte **poco conosciuti** o in corso di restauro, apriranno le porte e si sveleranno agli occhi di cittadini e turisti che potranno effettuare, **a fronte di un contributo**, interessanti **visite a tema**.

La FAI marathon sarà aperta a tutti, ma **agli iscritti FAI** e a chi **s'iscriverà durante l'evento** saranno dedicate **aperture straordinarie, corsie preferenziali, eventi speciali e attività a sorpresa**. Iscrivere al **FAI** è un gesto civile e al tempo stesso un beneficio, che conviene a se stessi e fa bene all'Italia. **Per gli iscritti FAI e per chi si iscriverà per la prima volta durante l'evento – a questi ultimi sarà dedicata eccezionalmente la quota agevolata di 29 euro anziché 39 – saranno riservate aperture straordinarie, corsie preferenziali, attività ed eventi speciali in molte città.**

#### **Gli itinerari tematici in Sicilia:**

La Delegazione FAI di **AGRIGENTO** propone un itinerario chiamato **Visitando i 10 illustri**, che condurrà alla scoperta dei luoghi della frana del 1966, in occasione dei 50 anni dell'anniversario. Un percorso che, partendo dalla Chiesa Addolorata e delle Catacombe, toccherà la Chiesa della Croce, l'Istituto Figlie di Maria Ausiliatrice, Villa Galluzzo, l'Istituto Gioeni, la Chiesa di San Giorgio, che verrà **riaperta al pubblico** domenica 16 ottobre proprio per la FAI marathon 2016, la Chiesa di Santa Caterina e la Chiesa di San Francesco di Paola.

**Viaggio Universale nella storia di Catania** sarà invece il tema proposto dalla Delegazione FAI di **CATANIA**. Un percorso che si snoda tra storia, arte e cultura. L'idea è quella di far compiere ai partecipanti un viaggio itinerante, accompagnati da personaggi storici in costume che intratterranno i visitatori con racconti, miti e leggende. Eccezionalmente per gli iscritti FAI, sarà aperta La Casa del Mutilato, sempre chiusa al pubblico. Spostandoci in provincia: ad **Acireale** la FAI marathon condurrà il pubblico tra i luoghi del sacro e del profano, con le visite al cinquecentesco Santuario della Madonna di Loreto e, solo per gli iscritti FAI, a Casa Scudero-Fichera (oggi Amico), tipica residenza padronale etnea caratterizzata da palmento e cantina. Tra i luoghi visitabili a **Caltagirone**, invece, il complesso monumentale dei Padri Minori Conventuali di San Francesco, con accesso alla cappella medievale, sempre chiusa al pubblico, riservato agli iscritti FAI. A **Mineo** si visiteranno i luoghi di Santa Agrippina, la cui chiesa consacrata nel 312 sorge sui ruderi di un oratorio privato e si caratterizza per la sua planimetria croce greca. Infine il percorso proposto a **Riposto**, lungo circa 750 metri, che si svolge per tutto il tratto di Via Duca del Mare, dal Santuario della Madonna della Sacra Lettera fino al porto peschereccio e commerciale.

**ENNA** propone un percorso nel ghetto ebraico, lungo Via Santa Agrippina, dal monastero delle Ree pentite agli antichi aggrottati. In provincia, invece, sarà possibile approfittare di un itinerario storico per i vicoli di **Calascibetta** antica, sulle tracce di Arabi, Normanni e Aragonesi. Da non perdere la Regia Cappella Palatina nella Chiesa Madre. E ancora, a **Nicosia** un percorso guidato nei siti rupestri scavati nella roccia e abitati dalla preistoria fino a pochi decenni fa. Il visitatore potrà inoltre ammirare, durante il percorso, dei figuranti con i costumi tipici medievali.

La Delegazione FAI di **MESSINA** punta la sua attenzione su Piazza Antonello, costruita dopo il terremoto del 1908, e i suoi palazzi: Palazzo dei Leoni, sede della Provincia; l'ex Palazzo della Poste Centrali, recentemente acquistato dall'Università; il retro di Palazzo Zanca, sede del Municipio e l'elegante Galleria Vittorio Emanuele III, inaugurata nel 1929.

Il percorso di **PALERMO** si snoderà invece nel **quartiere della Kalsa**, la cittadella fortificata dove risiedevano l'emiro e i suoi ministri all'epoca della dominazione islamica. Tra le aperture più interessanti **Palazzo Forcella De Seta**, i cui rifacimenti sulle antiche testimonianze rimandano all'aggiunta di uno stile neogotico, con moduli stilistici arabi, dell'antica identità della Kalsa e poi il settecentesco **Palazzo Butera**, chiuso per restauri, che potrà essere visitato dai **solì iscritti FAI**.

**Le porte medievali di Ibla** sarà il filo conduttore dell'itinerario organizzato a **RAGUSA**, che consentirà di camminare lungo l'antico perimetro urbano, visitando i siti delle quattro porte di ingresso al borgo medievale. Delle porte è sopravvissuta, al terremoto del 1693, solo la Porta Walter (o Porta Vattiri). I visitatori saranno poi guidati alla Torre Campanaria della Chiesa delle Anime Sante del Purgatorio, recentemente restaurata.

La Delegazione FAI di **SIRACUSA**, sempre pronta a rendere visibile l'invisibile, proporrà un originale itinerario dal nome **Andar per Torri e per Castella**. Una passeggiata alla riscoperta dell'incredibile e affascinante patrimonio culturale costituito dalle fortificazioni della cittadella di Ortigia. Tra queste anche la Torre dell'Aquila, **monumento chiuso al pubblico** e visitabile al suo interno nella giornata di domenica 16 ottobre.

**Stupor Drepani** è il nome scelto dalla Delegazione di **TRAPANI** per il tema del percorso che condurrà i visitatori nel cuore della necropoli dell'antica città. Spostandoci in provincia, tappa ad **Alcamo** dove la FAI Marathon si svolgerà lungo la pedonalizzazione di Corso VI aprile, sede dei più significativi luoghi d'interesse storico-artistico dell'asse viario. Contemporaneamente sarà inaugurata una mostra fotografica dal titolo "Osservo la Strada", allestita nella Chiesa di San Pietro.

**Per ulteriori informazioni sulla FAIMARATHON e per gli itinerari nelle città coinvolte dall'iniziativa consulta il sito [www.fondoambiente.it](http://www.fondoambiente.it) oppure chiama il numero 02 467615366.**

*Delegato Stampa regionale FAI Sicilia*

*Salvatore Spatafora*

*Email: [faisicilia.comunicazione@gmail.com](mailto:faisicilia.comunicazione@gmail.com)*